

Projekt:

Generalsanierung Dreifachturnhalle Fürstenstein

Bauherr:

Gemeinde Fürstenstein
Vilshofener Straße 9
94538 Fürstenstein

Bauort:

Jahnweg 6
94538 Fürstenstein

Fotodokumentation Bestand

Fotos von außen



Zufahrt zu Foyer Nord



Zugang Vorplatz zu Foyer



Zufahrt zu UG, Kulturzentrum von Süden



Südseite Anbindung Grundschule v. Westen



Nordseite Turnhalle



Ostseite Turnhalle mit Stützwand zur Straße im Norden



Anbindung Grundschule v. Osten



Südseite Nachmittagsbetreuung, darüber Umkleiden

26.01.2026

Projekt:

Generalsanierung Dreifachturnhalle Fürstenstein

Bauherr:

Gemeinde Fürstenstein
Vilshofener Straße 9
94538 Fürstenstein

Bauort:

Jahnweg 6
94538 Fürstenstein

Fotodokumentation Bestand

Fotos von innen

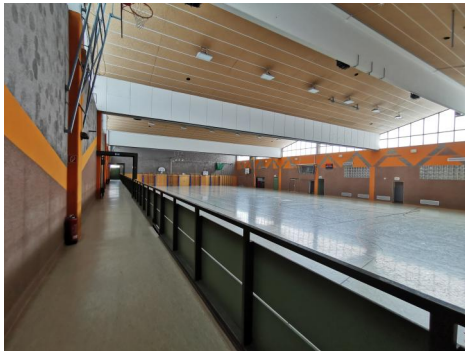

Turnhalle gesamt

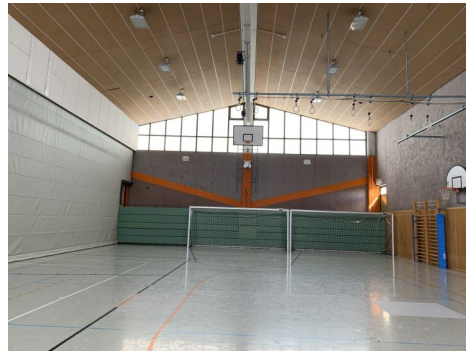

Turnhalle Ost mit mobiler Trennwand



Treppenhaus



WC Herren

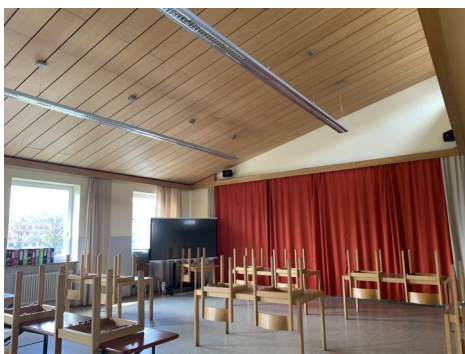

Seminarraum

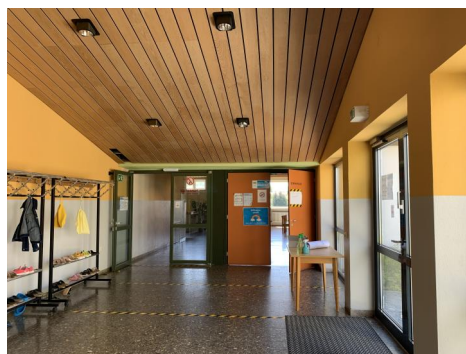

Foyer West



Werk- und Bastelraum

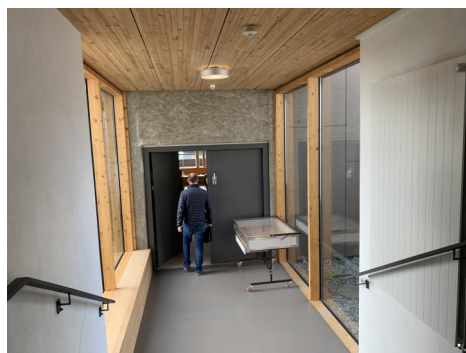

Anbindung Grundschule

26.01.2026



Planbeigabe zur Ausschreibung

WERKPLANUNG (VORABZUG) WP07

- Hinweise
1. Sämtliche Türhöhen werden auf OK FFB eingemessen
 2. Sämtliche Brüstungshöhen, Sturzhöhen und sonstige Höhenangaben werden auf Rohdecke eingemessen.
 3. Alle Maße beziehen sich soweit nicht anders angegeben, auf den Rohbau ohne Putz oder Verkleidung.
 4. Alle Maße sind eigenverantwortlich am Bau zu prüfen. Unstimmigkeiten sind der Bauleitung vor Arbeitsbeginn zu melden. Änderungen während der Bauzeit sind den Planungsbeauftragten mitzuteilen.
 5. Dieser Plan gilt nur in Verbindung mit den statischen Konstruktionsplänen und sämtlichen Detailplänen des Architekten und der Planung der Fachingenieure.
 6. Dieser Plan ist unbedingt auf Übereinstimmung mit den Statikplänen und den Plänen der jeweiligen Fachingenieure zu prüfen. Unstimmigkeiten sind abzuklären.
 7. Alle Angaben über Schlitze und Durchbrüche sind vor der Ausführung vom Hauptunternehmer gemeinsam mit dem Fachprojektanten zu prüfen. Änderungen während der Ausführung müssen den Planungsbeauftragten umgehend mitgeteilt werden.
 8. Bodenplatte und Fundamente müssen je nach Bodenverhältnissen entsprechend den statischen Erfordernissen eingebaut werden.
 9. Die Baugrube ist gemäß Bodengutachter zu sichern.

Projekt:
Generalsanierung Dreifachturnhalle Fürstenstein

Bauherr:	Bauort:
Gemeinde Fürstenstein	Jahnweg 6
Vilshofener Straße 9	94538 Fürstenstein
94538 Fürstenstein	

Planinhalt:	Baustelleneinrichtungsplan
Maßstab:	1 : 200
Planformat:	0,594 x 0,841 (0,50m²)
Datum:	26.01.2026
Gez	

Vermerke		
Index	Änderung/Ergänzung	Datum

Baustelleneinrichtungsplan
m 1_200
schematisch



Grundriss EG m 1_50

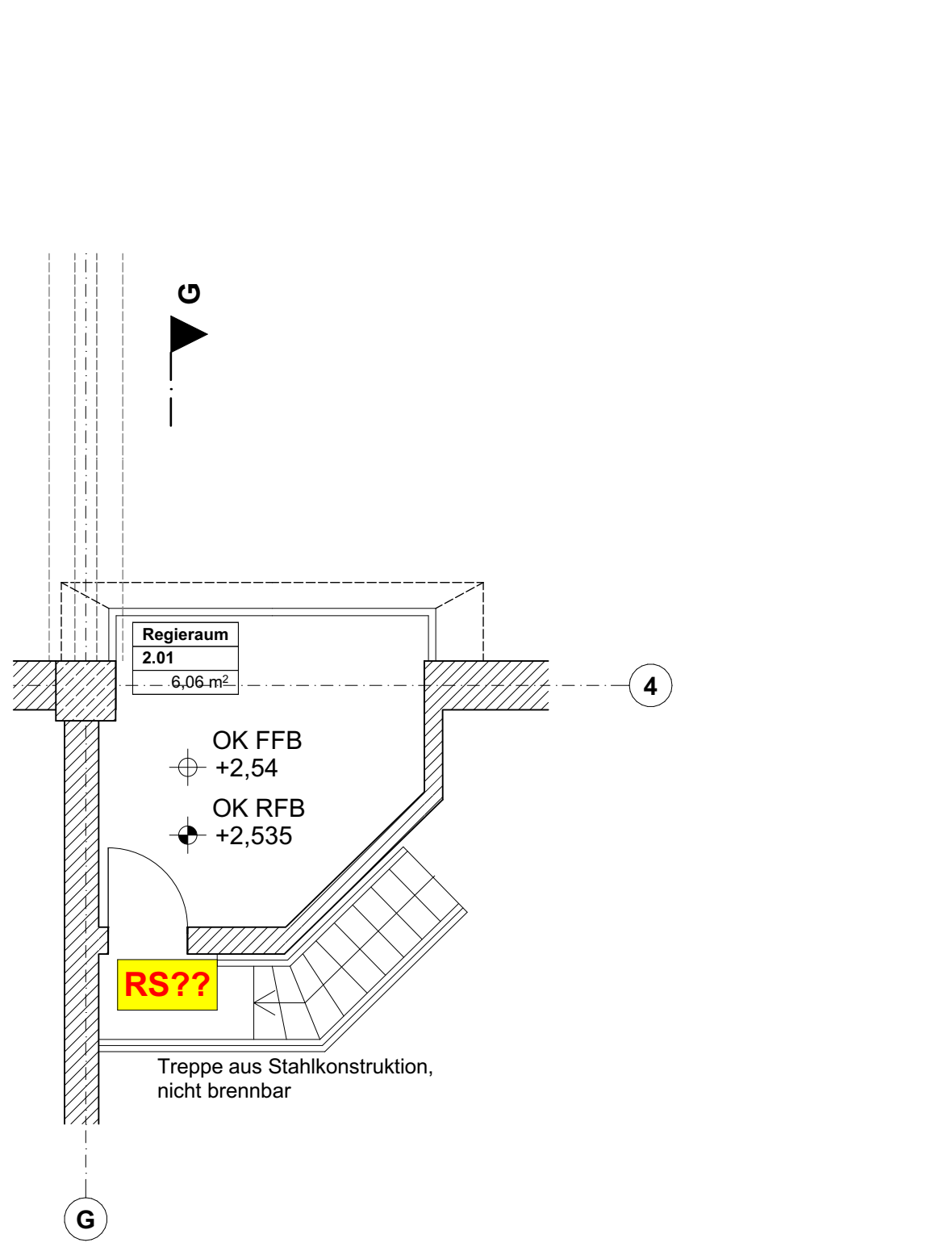

Grundriss Regieraum OG m 1_50

Planzeichen	Legende Entwässerung
Stahlbeton	Regenwasser
Mauerwerk	Schmutzwasser
Trockenbau	Entwässerung
Dämmung	Schneitrasse
Boden- und Deckendurchbruch	Rohwasser
Wanddurchbruch	Rohwasser
Oberkante, Unterkante	Rohwasser
Brüstungshöhe	Rohwasser
Kote Ausbau	Rohwasser
Kote Rohbau	Rohwasser
Rohfußboden	Rohwasser
Fertigfußboden	Rohwasser
Heizung, Lüftung, Sanitär, Elektro	Rohwasser
Abbruch	Rohwasser

Planbeilage zur Ausschreibung WERKPLANUNG (VORABZUG) WP01

- Hinweise
1. Sämtliche Türhöhen werden auf OK FFB eingemessen.
 2. Sämtliche Brüstungshöhen, Sturzhöhen und sonstige Höhenangaben werden auf Rohdecke eingemessen.
 3. Alle Maße beziehen sich soweit nicht anders angegeben, auf den Rohbau ohne Putz oder Verkleidung.
 4. Alle Maße sind eigenverantwortlich am Bau zu prüfen. Unstimmigkeiten mit der Bezeichnung vor Arbeitsbeginn zu melden. Änderungen während der Bauphase sind den Planungsbeauftragten mitzuteilen.
 5. Dieser Plan gilt nur in Verbindung mit den statischen Konstruktionsplänen und sämtlichen Details des Architekten und der Planung der Fachgenossen.
 6. Dieser Plan ist unbedingt auf Übereinstimmung mit den Statikplänen und den Plänen der jeweiligen Fachgenossen zu prüfen. Unstimmigkeiten sind abzuklären.
 7. Alle Angaben über Schächte und Durchdringungen sind vor der Ausführung vom Hauptunternehmer gemeinsam mit dem Fachprojektleiter zu prüfen. Änderungen während der Ausführung müssen den Planungsbeauftragten umgehend mitgeteilt werden.
 8. Bodenplatte und Fundamente müssen je nach Bodenverhältnissen entsprechend den statischen Erfordernissen eingestrichen werden.
 9. Die Baugrube ist gemäß Baudeckungsplan zu sichern.

Projekt:	Generalsanierung Dreifachturnhalle Fürstentum
Bauherr:	Gemeinde Fürstentum Völsdorfer Straße 9 94538 Fürstentum
Bauort:	Jahrgang 6 94538 Fürstentum
Planinhalt:	Grundriss EG
Maßstab:	1:50
Planformat:	0,84 x 1,750 [1,47m]
Datum:	23.04.2026
Gez:	
Vermerke:	
Index:	
Änderung:	
Datum:	

VORABZUG

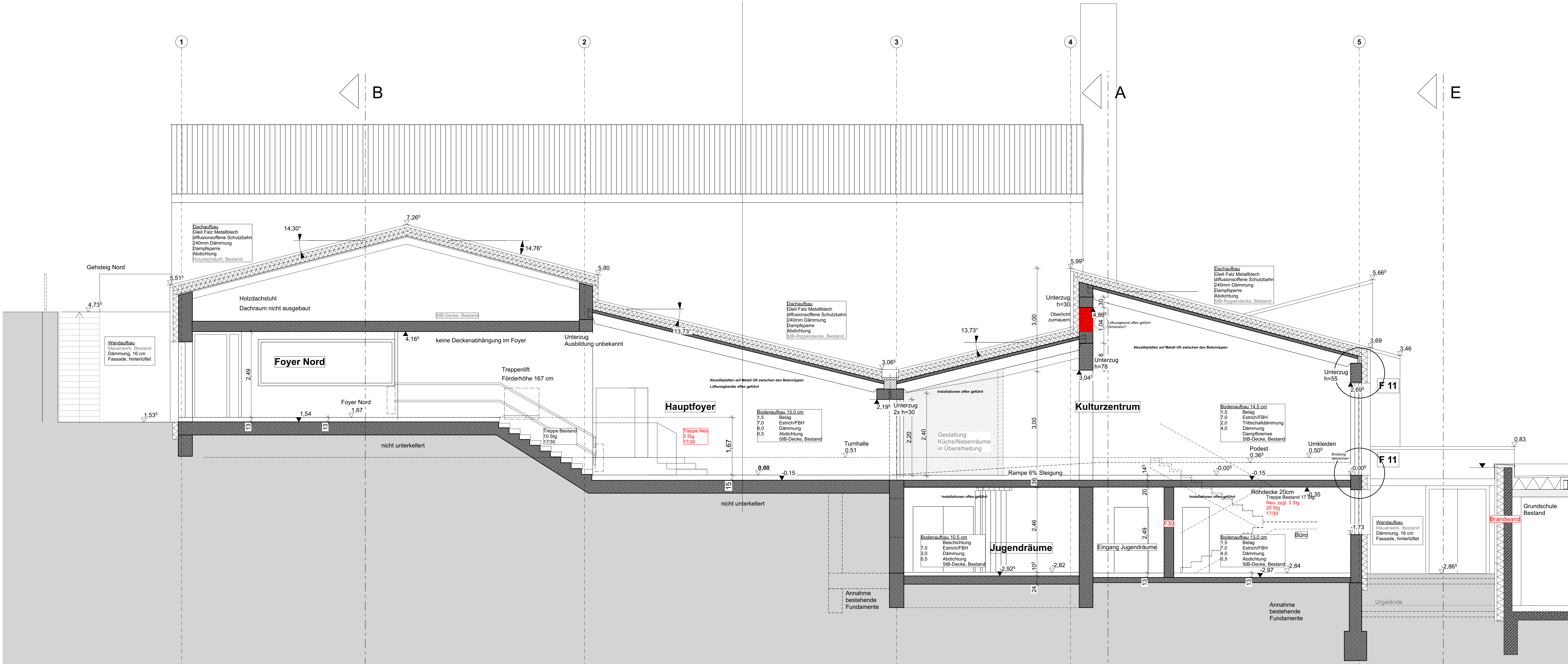

Schnitt C m 1_50

Planzeichen	
	Stahlbeton
	Mauerwerk
	Dämmung
	Bestand
	Abbruch
	Boden- und Deckendurchbruch
	Wandschlitz
	Trockenbau
	Oberkante, Unterkante
	Brüstungshöhe
	Kote Ausbau
	Kote Rohbau
	Rohfußboden
	Heizung, Lüftung, Sanitär, Elektro

LEGENDE SCHUTZPLAN H-L-S	
	FERTIGE HÖHE
	ROHBAU-HÖHE
	OK
	UK
	WS
	WD
	FD
	BA
	BK
	DD
	HEIZUNG
	LÜFTUNG
	ROHFUSSBODEN
	FUSSBODEN
	DECKE
	WANDAUFLAGE
	DECKENAUFLAGE
	SCHWELLENAUFLAGE
	ROHRKÜHLE
	HEIZUNGSNÄHLE
	VORANSTRICH
	SANITÄR
	FERTIGKEITSSCHÜTTUNG

LEGENDE ENTWÄSSERUNG	
	REGENWASSER
	SCHUTZWASSER
	ENTWÄSSERUNG
	SCHUTZWASSER
	ROHRKÜHLE
	ROHRKÜHLE
	GRUNDENTWÄSSERUNG
	LEITUNGSGEFÄLLE

SCHUTZ-/REGENWASSER:
UNTERHALB DER BODENPLATTE UND IM GELÄNDE AUS KG-RÖHRE.
OBERHALB DER BODENPLATTE ALS SCHALLGEDÄMMTES ABWASSERSYSTEM

VERLEGENDE:
SAMT, IM ERDBECK VERLEGTEN SCHUTZ- UND REGENWASSERLEITUNGEN SIND FROSTFREI MIT DEM
ANGEGEBENEN GEFÄLLE ZU VERLEGEN.
WIRD AUS GELÄNDEGRÜNDEN VOM GEFÄLLE ABGEWICHEN, SO SIND GEEGNETE ABSTURZBAUWERKE ZU
ERSTELLEN.

Planbeigabe zur Ausschreibung

WERKPLANUNG (VORABZUG) WP04

- Hinweise
1. Sämtliche Türhöhen werden auf OK FFB eingemessen
 2. Sämtliche Brüstungshöhen, Sturzhöhen und sonstige Höhenangaben werden auf Rohdecke eingemessen
 3. Alle Maße beziehen sich soweit nicht anders angegeben, auf den Rohbau ohne Putz oder Verkleidung.
 4. Alle Maße sind eigenverantwortlich am Bau zu prüfen. Unstimmigkeiten sind der Bauleitung vor Arbeitsbeginn zu melden. Änderungen während der Bauzeit sind den Planungsbeauftragten mitzuteilen.
 5. Dieser Plan gilt nur in Verbindung mit den statischen Konstruktionsplänen und sämtlichen Detailplänen des Architekten und der Planung der Fachingenieure.
 6. Dieser Plan ist unbedingt auf Übereinstimmung mit den Statikplänen und den Plänen der jeweiligen Fachingenieure zu prüfen. Unstimmigkeiten sind abzuklären.
 7. Alle Angaben über Schlitze und Durchbrüche sind vor der Ausführung vom Hauptunternehmer gemeinsam mit dem Fachprojektanten zu prüfen. Änderungen während der Ausführung müssen den Planungsbeauftragten umgehend mitgeteilt werden.
 8. Bodenplatte und Fundamente müssen je nach Bodenverhältnissen entsprechend den statischen Erfordernissen eingebaut werden.
 9. Die Baugrube ist gemäß Bodengraben zu sichern.

Projekt:
Generalsanierung Dreifachturnhalle Fürstenstein

Bauherr: Gemeinde Fürstenstein
Vilshofener Straße 9
94538 Fürstenstein

Bauort: Jahweg 6
94538 Fürstenstein

Planinhalt: Schnitt C, D

Maßstab: 1 : 50

Planformat: 0,841 x 1,189 (1,00m²)

Datum: 23.04.2026

Gez:

Vermerke
Index Änderung/Ergebnis Datum

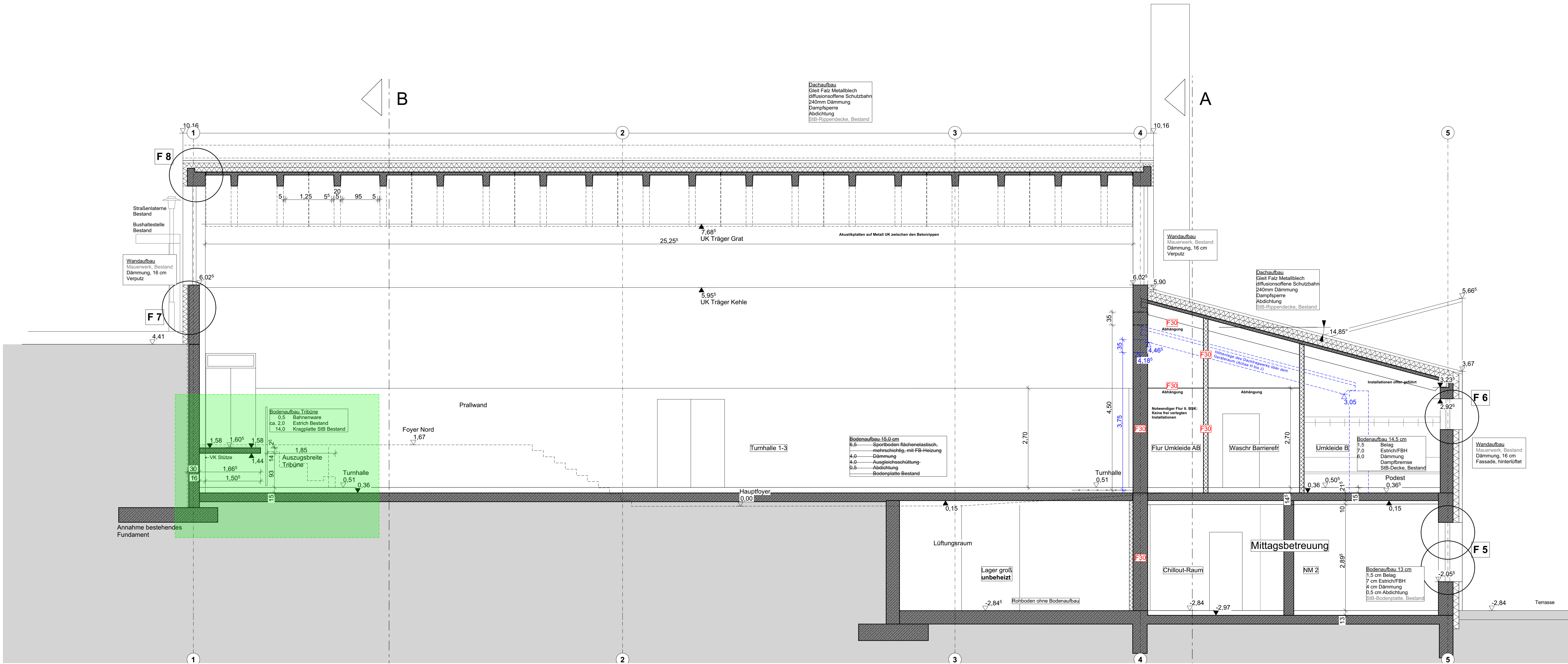

Schnitt D m 1_50

VORABZUG

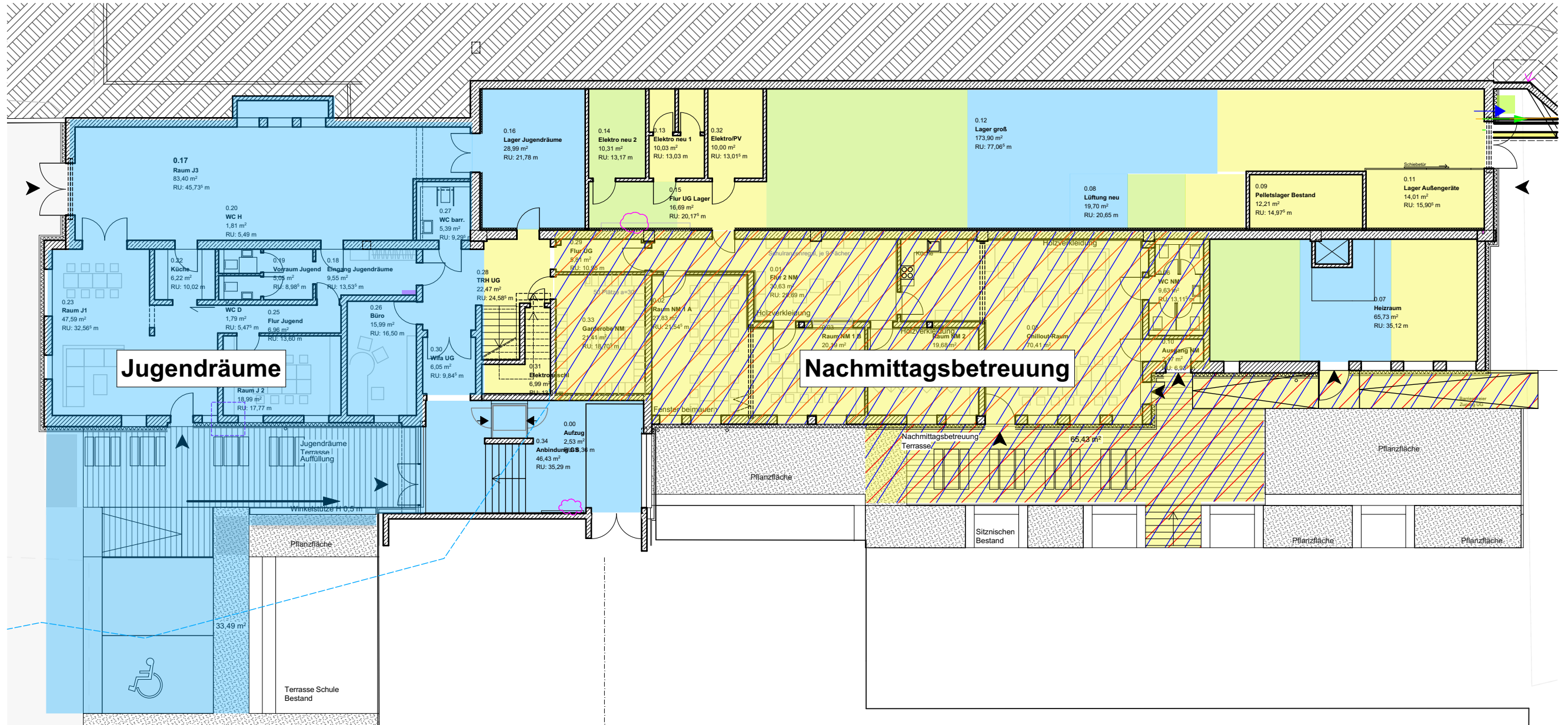

Projekt

Generalsanierung
Dreifachturnhalle Fürstenstein

Bauort

Jahnweg 6
94538 Fürstenstein

Bauherr

Gemeinde Fürstenstein
Vilshofener Straße 9
94538 Fürstenstein

Planinhalt

Übersicht Förderbereiche
UG m 1_200

Datum

26.01.2026

Planbeigabe zur Ausschreibung

Projekt:
Generalsanierung Dreifachturnhalle Fürstenstein

Bauherr:
Gemeinde Fürstenstein
Vilshofener Straße 9
94538 Fürstenstein

Bauort:
Jahnweg 6
94538 Fürstenstein

Fotodokumentation Bestand
Türportale im Tribünenlaufgang

